



Mogi Mirim, 24 de Fevereiro de 2025.

De: Secretaria de Mobilidade Urbana

Para: Secretaria de Administração

A/C: Secretário Sr.

Assunto: RELATÓRIO DE VISTORIA e FOTOGRÁFICO

LOCAL: Secretaria de Mobilidade Urbana

ENDEREÇO: Rua Dr. Artur Candido de Almeida, nº 110 – Bairro Nova Mogi

Atualmente nossa secretaria realiza seus trabalhos no endereço supracitado e conta com 15 colaboradores, incluindo o Secretário. Com exceção dos agentes de trânsito que realizam serviço externo, os demais colaboradores possuem uma rotina de trabalho em período integral dentro do prédio.

O prédio encontra-se em situações precárias apresentando problemas estruturais de infraestrutura, como infiltrações nas paredes, fissuras visíveis e um sistema elétrico deficiente. Além disso, a edificação carece de manutenção nas instalações hidráulicas, reforma nos banheiros. O espaço interno apresenta também uma inadequação em relação à ergonomia dos móveis, o que pode impactar a saúde e o bem-estar dos colaboradores. A iluminação é insuficiente em algumas áreas, dificultando a realização das atividades diárias com eficiência. Por fim, a acessibilidade para pessoas com deficiência é limitada, tornando o ambiente pouco inclusivo. É fundamental que medidas sejam tomadas para garantir a segurança e o conforto dos funcionários, além de assegurar a continuidade das atividades administrativas de forma eficaz.

A secretaria realiza atendimento presencial ao público (municípios, profissionais, empreendedores, representantes de empresas prestadoras de serviços, etc), por estas e outras razões fizemos este relatório fotográfico para mostrar as condições do prédio, e desta forma planejar uma reforma para melhor atendê-los.

Switch I



Switch II

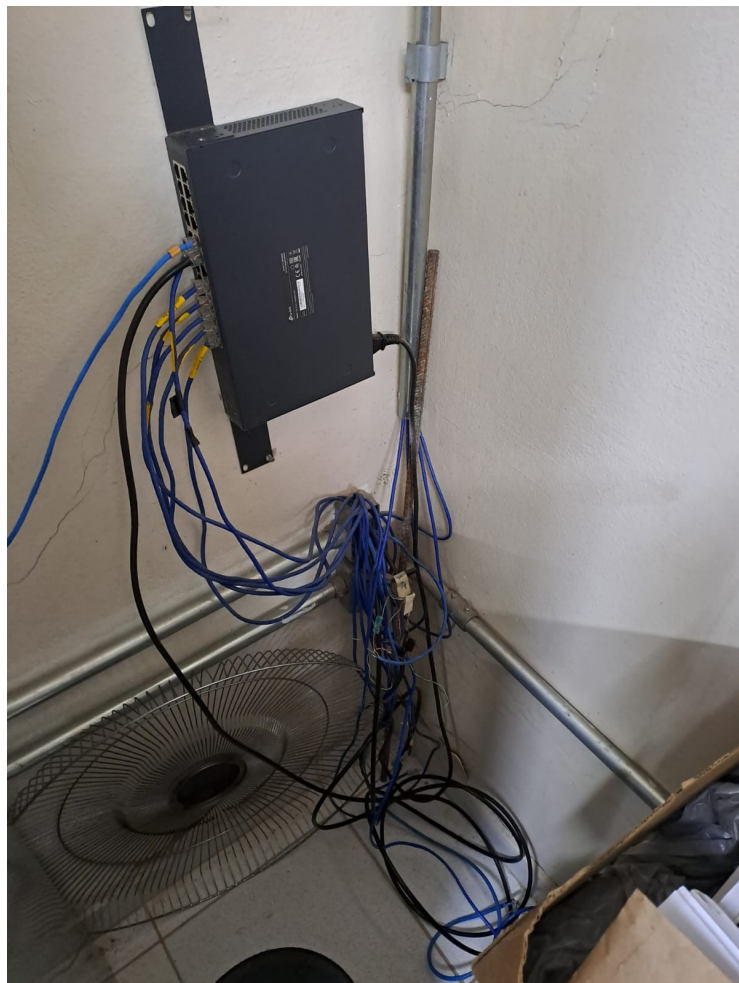

- Paredes descascando
Umidade na parede



- Falta de armário para guardar material;
- Trincas e rachaduras na parede.



- Trincas e rachaduras na parede.



-Trincas e rachaduras na parede.



-Trincas e rachaduras na parede.



-Trincas e rachaduras na parede.



-Trincas rachaduras na parede.

e na



-Tomada do ar condicionado instalada do lado de fora do prédio exposta a chuva, sol.



- Tomada do ar condicionado instalada do lado de fora do prédio exposta a chuva, sol.



- Espaço dividido com a recepção da Secretaria de Serviços



-Corredor lateral
(divisa com o
SAAE)



- Foto interna
banheiro feminino;



- Porta de acesso
ao corredor do
banheiro masculino;



- Corredor acesso
ao banheiro
masculino



- Foto interna banheiro masculino, não possui acessibilidade e nem dimensões mínimas para adaptá-lo.



- Foto vista interna Banheiro masculino



- Cozinha pequena,
sem ventilação

- Piso manchado



Sala do Secretário

- Trincas na parede



Sala do Secretário

- (Trinca e bolor
parede)



Sala do Secretário

- Trinca na parede



Sala do Secretário
(Trincas na parede)



Sala do Secretário
- Trincas e bolor na
parede



Sala do Secretário
(Trincas na parede)

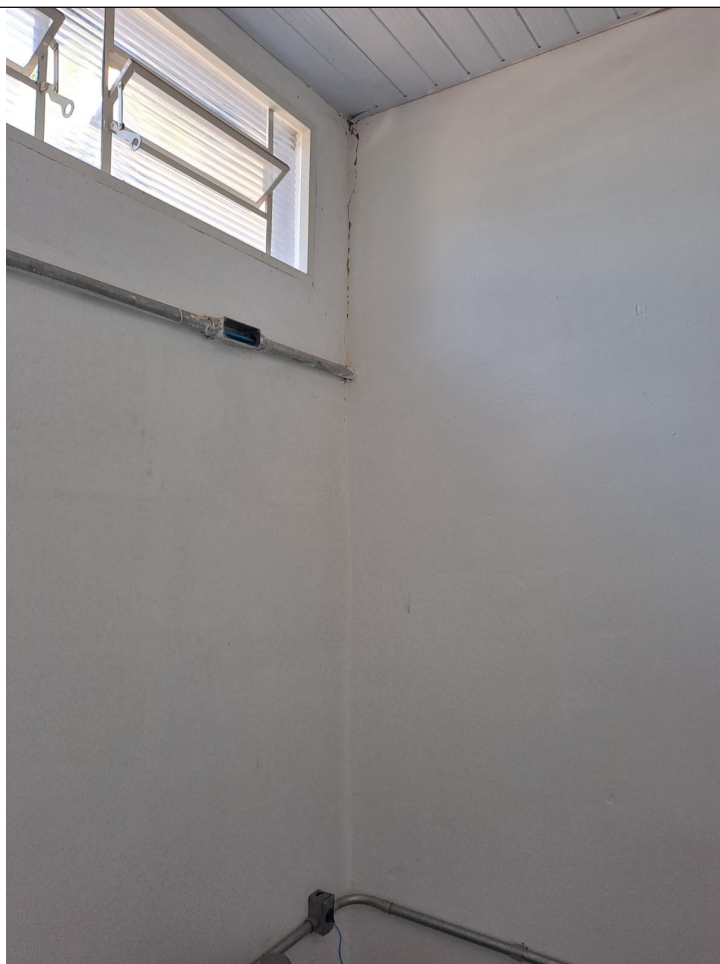

Sala do Secretário
- Trincas na parede



- Falta de
privacidade (SAAE
ao lado)



SALA DO ADMINISTRATIVO:

- Banheiros sem
acessibilidade



- Parede com
umidade e mofo



- Fiação exposta



- Mezanino
(depósito)



-Mezanino
(depósito)



- Corredor
acesso aos
banheiros



- Banheiro sem
acessibilidade



- Cozinha
pequena



Mezanino
(depósito)



Fiação exposta



Entrada Sala
administrativo
sem
acessibilidade



Entrada sem
acessibilidade



Sem mais para o momento,

Atenciosamente,

Allan Rodrigo Alves
Secretário de Mobilidade Urbana